

COPIA

COMUNE DI MONTECORICE

PROGETTO DI CONCESSIONE EDILIZIA IN SANATORIA AI SENSI DELLA
LEGGE 47/1985 MODIFICHE ED INTEGRAZIONI (ARTICOLO 39 DELLA
LEGGE 724 DEL 1994)

DESCRIZIONE DEI LAVORI

COMMITTENTE: LEMBO ITALO

IL TECNICO: GEOMETRA MATTEO PASTORE

DESCRIZIONE DEI LAVORI

Oggetto: Progetto per la concessione edilizia in sanatoria ai sensi della Legge 47/1985 modifiche ed integrazioni (art.39 della Legge n°724/1994) di un appartamento, a seguito di opere abusive non valutabili in termini di superficie e di volume.

Committente: Lembo Italo.

Il sottoscritto geometra Matteo Pastore iscritto al collegio dei geometri della Provincia di Salerno al n°3005 ha redatto per conto del signor Lembo il progetto dei lavori di cui all'oggetto.

Per incarico ricevuto dal committente ha effettuato sopralluogo nella porzione di fabbricato ubicata nel comune di Montecorice (SA), località San Nicola a Mare, via Marina, catastalmente riportata sul foglio 21 del comune, particella n°37 sub.11.

In sede di sopralluogo ha trovato una porzione di fabbricato ultimata ed abitata, con superficie coperta mq.90,40 ed altezza ml.3,00.

Sono stati sostituiti alcuni elementi strutturali quali i solai, precedentemente realizzati in legno ed attualmente in travetti prefabbricati in c.a. misti a laterizi forati.

Da realizzare la copertura che era esistente prima di effettuare i lavori di sostituzione dei solai. Essa era con armatura portante in legno e soprastante coppi del tipo cilentano e così sarà rifatta.

Risultano cambiate le disposizioni di alcune finestre con la sostituzione di tutti gli infissi, realizzati in alluminio anodizzato.

Esistenti i vari impianti: elettrico, idrico, telefonico ed igienico sanitario.

Sulla scorta di ciò si è versata l'oblazione con la cifra a forfait prevista dalla tipologia 7 delle Leggi di cui all'oggetto.

Montecorice, li 19.06.1995

In Fede

geometra Matteo Pastore

STRALCIO PLANIM.

COMUNE DI MONTECORICE

Foglio 21

SCALA 1:2000



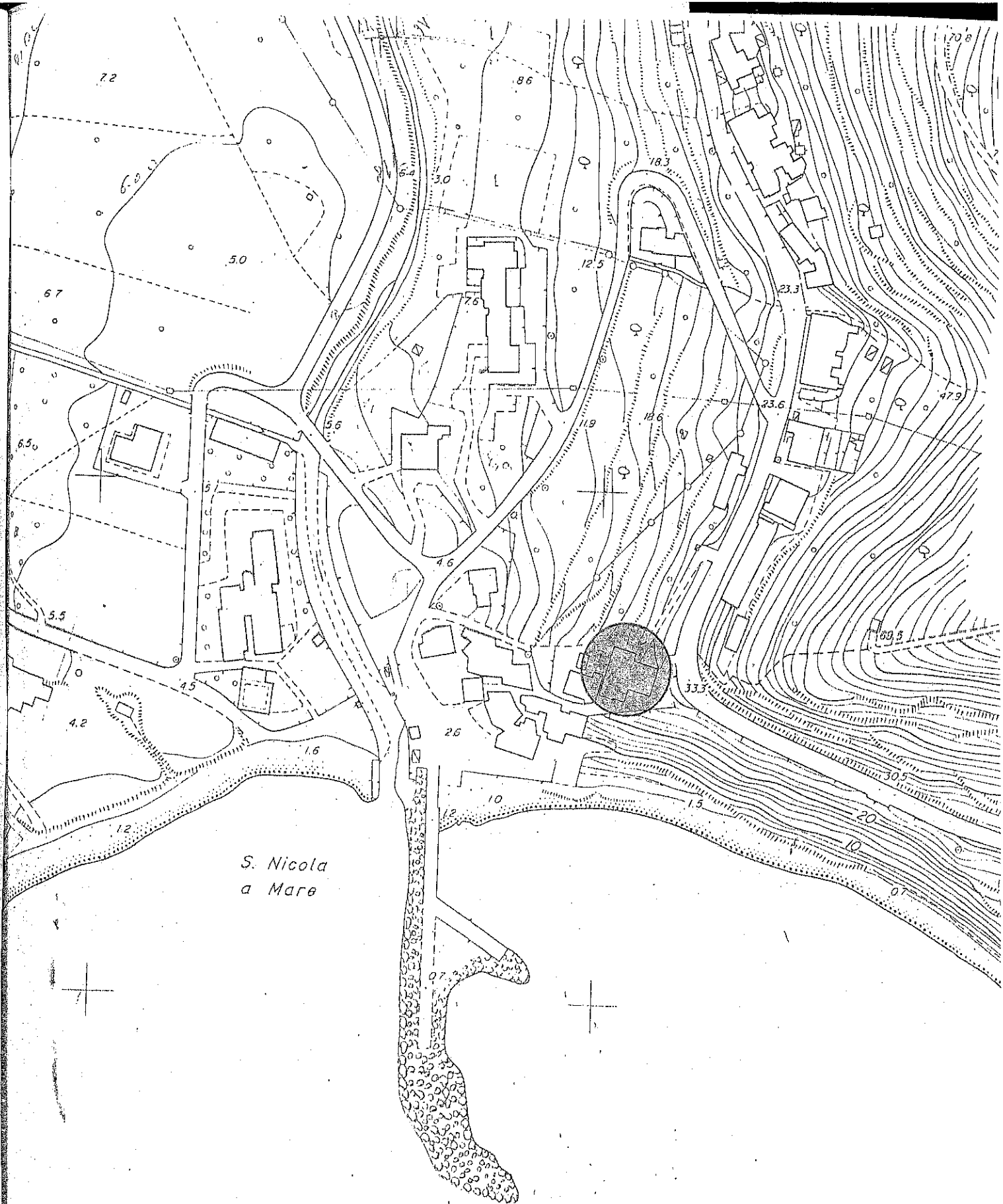

S. Nicola
a Mare

RILIEVO AEROFOTOGRAMMETRICO

PROSPETTI

LATERALE

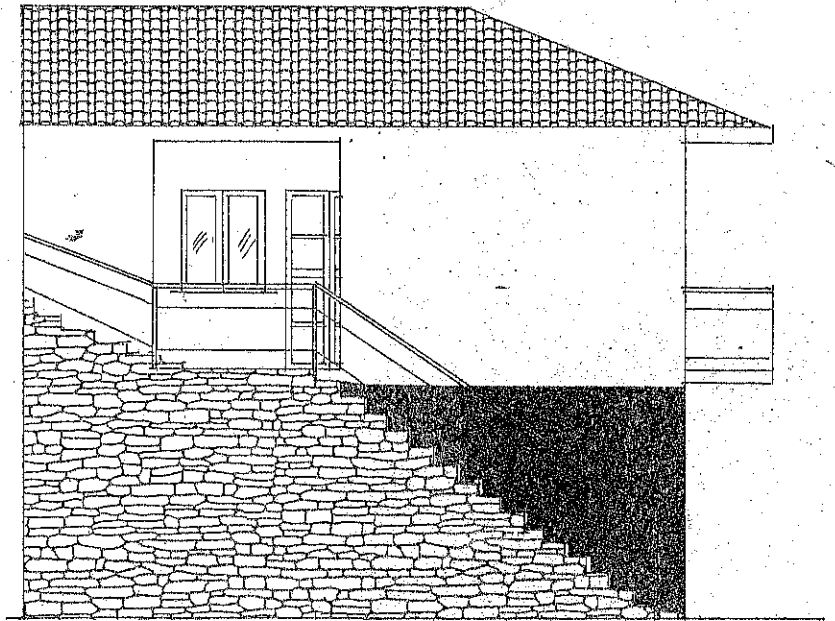

FRONTALE

